

Empleo por Sector Económico y Entidad Federativa (Trabajadores Asegurados en el IMSS)

Mensajes Importantes

* El número de trabajadores asegurados en el IMSS creció 109,364 unidades en septiembre y 728,920 en los primeros nueve meses del año, confirmando que la economía mantiene un dinamismo suficiente para dar continuidad a la generación de empleo, cuya variación anual ha sido igual o superior al 4.0% en los últimos 10 meses y la del mes que se reporta (4.7%) fue la segunda más dinámica en 20 meses.

* En los primeros nueve meses del año el empleo ha crecido en los 9 sectores de actividad en que se clasifica y en 31 estados del país.

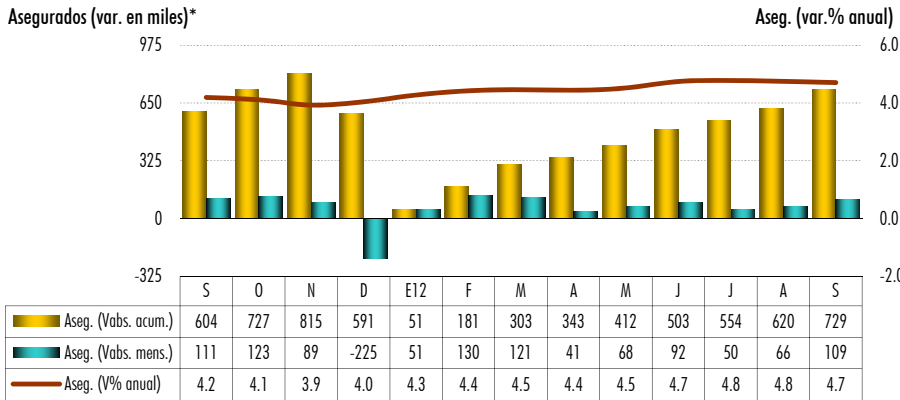

* Trabajadores permanentes y eventuales (excluye eventuales del campo, cotizantes voluntarios y estudiantes).

El número de trabajadores asegurados en el IMSS (permanentes y eventuales urbanos, que es como se difunden las cifras por actividad económica y entidad federativa) **sumó 15,931 millones en septiembre**, equivalente a un **aumento mensual de 109,304 plazas**; así, esta medida del empleo formal en México resultó **mayor en 716,135 unidades comparado con similar mes de 2011 y en 728,920 respecto al cierre del mismo año**.

Por condición en el trabajo, destaca que en el mes los puestos **permanentes** subieron 89,741 unidades y los **eventuales** 19,623 (82% y 18% del total, respectivamente), en tanto que en los primeros nueve meses del año el alza fue de 527,780 y 201,140 unidades (72% y 28% del total en cada caso).

Por sector económico, durante el noveno mes del año, el empleo mejoró en 8 de las 9 actividades en que se clasifica (agropecuaria; extractivas, transformación; construcción; comercio; transporte y comunicaciones; servs. p/empresas y personas, y en servs. sociales y comunales; sólo bajó en electricidad y agua), mientras que en los primeros nueve meses del año creció en todas, al igual que en forma anual.

Por entidad federativa, el empleo subió en 30 estados del país en septiembre y en 31 entidades en enero-septiembre, sobrelasando en este último lapso por su cambio absoluto (mayor a 15 mil unidades) el D.F., Méx., N.L., B.C., Chih., Jal., Gto., Coah., Son., Qro., Ver., Tams., Pue., Sin., Dgo., y Camp., (en conjunto casi 86% de la variación acumulada).

Distribución y Dinamismo del Empleo por Condición en el Trabajo y Sector de Actividad en Septiembre

| Sector | Número | Part. % | Vabs. mens. | Vabs. acum. | Vabs. anual | V% mens. | V% acum. | V% anual |
|---------------------------------|-------------------|--------------|----------------|----------------|----------------|------------|------------|------------|
| Permanentes | 13,794,510 | 86.6 | 89,741 | 527,780 | 569,077 | 0.7 | 4.0 | 4.3 |
| Eventuales | 2,136,836 | 13.4 | 19,623 | 201,140 | 147,058 | 0.9 | 10.4 | 7.4 |
| Total (perm. y ev. urb.) | 15,931,346 | 100.0 | 109,364 | 728,920 | 716,135 | 0.7 | 4.8 | 4.7 |
| Agropecuaria | 378,569 | 2.4 | 6,037 | 12,802 | 10,222 | 1.6 | 3.5 | 2.8 |
| Ind. Extractivas | 129,973 | 0.8 | 603 | 12,523 | 15,816 | 0.5 | 10.7 | 13.9 |
| Ind. Transformación | 4,175,300 | 26.2 | 19,833 | 238,558 | 196,964 | 0.5 | 6.1 | 5.0 |
| Construcción | 1,336,970 | 8.4 | 12,829 | 153,253 | 92,763 | 1.0 | 12.9 | 7.5 |
| Electricidad y Agua | 148,850 | 0.9 | -980 | 362 | 2,847 | -0.7 | 0.2 | 1.9 |
| Comercio | 3,281,651 | 20.6 | 15,823 | 93,357 | 166,619 | 0.5 | 2.9 | 5.3 |
| Transp. y comunics. | 845,426 | 5.3 | 2,849 | 27,626 | 37,716 | 0.3 | 3.4 | 4.7 |
| Servs. p/emp. y pers. | 3,731,538 | 23.4 | 17,955 | 121,920 | 143,890 | 0.5 | 3.4 | 4.0 |
| Servs. soc. y comun. | 1,903,069 | 11.9 | 34,415 | 68,519 | 49,298 | 1.8 | 3.7 | 2.7 |

Este documento, elaborado por la Dirección de Estudios Económicos y Planeación Estratégica, y dirigido exclusivamente a personas que radican en el territorio Mexicano, es publicado con la única intención de proporcionar información y análisis con base en las fuentes que se consideran fehacientes y que sin embargo, no garantizan su veracidad. Las opiniones, estimaciones y proyecciones contenidas aquí reflejan el punto de vista personal de los economistas y analistas de Scotiabank Invefintar limitados en el presente documento, no el de una área de negocio en particular y no necesariamente una opinión institucional. Dichas opiniones pueden modificarse de acuerdo con los cambios en las condiciones económicas, políticas y sociales, y no deben ser consideradas como una declaración unilateral de la voluntad, ni ser interpretadas como una oferta, sugerencia o invitación para comprar o vender valor alguno, o como una oferta, invitación o sugerencia para contratar los servicios de Scotiabank Invefintar. La compensación de los analistas que elaboraron el documento depende, entre otros factores, de la rentabilidad y la utilidad generada por todos los áreas de Scotiabank Invefintar, para no por un negocio o área de negocio en particular. La compensación de los analistas se si alaciona en una recomendación en particular, la compensación, entre otros factores, depende de la exactitud de las estimaciones y recomendaciones contenidas en este documento. Los analistas no reciben compensación alguna por parte de los emisores de los valores que se describen en este reporte. Algunos de los empleados del Grupo Financiero Scotiabank Invefintar puede realizar inversiones por cuenta propia en los valores descritos en este reporte. Scotiabank Invefintar o alguna otra empresa del Grupo pueden tener alguna relación de negocios con los emisores de los valores contenidos en este reporte (agente colocador, agente estructurador, representante común, cesor financiero, servicios financieros, etc.). La Dirección de Estudios Económicos, de la que forman parte los economistas y analistas que elaboran este reporte, es un área independiente de las áreas de negocio, incluyendo el área de Operaciones y de Banca de Inversión y, no recibe remuneración, derecho, o de cualquier forma, influencia alguna por parte de las áreas de negocio que pueda afectar en cualquier sentido las opiniones contenidas en este documento. Este documento no puede fotocoparse, ser utilizado por cualquier medio electrónico o bien ser reproducido por algún otro medio o método en forma parcial o total; tampoco puede ser citado o divulgado sin la previa autorización de la Dirección de Estudios Económicos y Planeación Estratégica del Grupo Financiero Scotiabank Invefintar, S.A. de C.V. Los servicios de Scotia Invefintar Casa de Bolsa no están disponibles para personas en los Estados Unidos de América, salvo Invesmentacion Institucional Mayor (Major Institutional Investor) o Corredores Registrados (Registered Broker Dealer).

Distribución y Dinamismo Estatal del Empleo*

| Edo. | Sep/2012 | | Dic/2011 - Sep/2012 | | |
|------|----------|-----------------|---------------------|-----------|--------|
| | Millones | Participación % | Vabs. mes | Var. abs. | Var. % |
| Nal | 15.931 | 100.0 | 109,364 | 728,920 | 4.8 |
| Ags | 0.226 | 1.4 | 2,880 | 12,539 | 5.9 |
| BC | 0.654 | 4.1 | 7,773 | 39,169 | 6.4 |
| BCS | 0.119 | 0.7 | 590 | 4,372 | 3.8 |
| Camp | 0.148 | 0.9 | 2,097 | 15,226 | 11.5 |
| Coah | 0.626 | 3.9 | 3,912 | 34,693 | 5.9 |
| Col | 0.110 | 0.7 | 25 | 3,559 | 3.3 |
| Chis | 0.213 | 1.3 | 672 | 9,343 | 4.6 |
| Chih | 0.690 | 4.3 | 4,143 | 37,920 | 5.8 |
| DF | 2.770 | 17.4 | 16,816 | 120,869 | 4.6 |
| Dgo | 0.209 | 1.3 | 2,044 | 16,589 | 8.6 |
| Gto | 0.699 | 4.4 | 7,433 | 36,841 | 5.6 |
| Gro | 0.140 | 0.9 | 466 | -1,731 | -1.2 |
| Hgo | 0.188 | 1.2 | 268 | 12,840 | 7.3 |
| Jal | 1.330 | 8.3 | 6,688 | 37,692 | 2.9 |
| Méx | 1.327 | 8.3 | 8,130 | 68,691 | 5.5 |
| Mich | 0.339 | 2.1 | 670 | 2,037 | 0.6 |
| Mor | 0.190 | 1.2 | 1,960 | 8,124 | 4.5 |
| Nay | 0.114 | 0.7 | -267 | 2,610 | 2.3 |
| NL | 1.285 | 8.1 | 5,528 | 61,632 | 5.0 |
| Oax | 0.182 | 1.1 | 4,882 | 10,476 | 6.1 |
| Pue | 0.482 | 3.0 | 3,832 | 23,192 | 5.1 |
| Qro | 0.399 | 2.5 | 3,538 | 29,315 | 7.9 |
| QR | 0.275 | 1.7 | -1,840 | 1,554 | 0.6 |
| SLP | 0.327 | 2.1 | 1,295 | 12,625 | 4.0 |
| Sin | 0.404 | 2.5 | 4,659 | 17,043 | 4.4 |
| Son | 0.505 | 3.2 | 5,683 | 34,360 | 7.3 |
| Tab | 0.180 | 1.1 | 1,471 | 8,004 | 4.7 |
| Tams | 0.566 | 3.6 | 4,633 | 23,785 | 4.4 |
| Tlax | 0.077 | 0.5 | 967 | 6,177 | 8.8 |
| Ver | 0.721 | 4.5 | 6,731 | 27,290 | 3.9 |
| Yuc | 0.292 | 1.8 | 1,245 | 8,035 | 2.8 |
| Zac | 0.143 | 0.9 | 440 | 4,049 | 2.9 |

* Trabajadores permanentes y eventuales urbanos.

Estudios Económicos y Planeación Estratégica

- Mario Correa 5123-2683
- Carlos González 5123-2685
- Gustavo Hernández 5123-2686
- Jessica Pliego 5123-0000 ext. 36760
- Silvia González 5229-2687