

Actividad Financiera

Mensajes Importantes ▶

- En enero, la captación de la banca comercial del público no bancario acentuó su ritmo de crecimiento, de +6.1% a +11.3% real anual, con un crecimiento de los depósitos a la vista de +13.0% y de los depósitos a plazo creciendo a +8.7%.
- El financiamiento total otorgado por la banca comercial avanzó de +5.6% a +7.8% real anual, su mejor avance de los últimos diez meses, donde al interior el financiamiento directo de la banca comercial al sector privado, mejoró su ritmo de crecimiento anualizado de +3.6% a +5.6%.
- El crédito de la banca comercial por sector económico aumentó enero su ritmo de crecimiento anualizado por segundo mes consecutivo, de +3.3% a +5.4% real anual.

Captación Bancaria ▶

La **captación de la banca comercial del público no bancario** acentuó su ritmo de crecimiento en enero, de +6.1% a +11.3% real anual. Al interior de ésta, la captación mediante **depósitos a plazo** avanzó de +3.8% previo a +8.7% en enero, generando un nuevo máximo desde mayo de 2011, siendo secundado por los **depósitos a la vista** que mejoró de +7.6% previo a +13.0%, apenas por debajo del record histórico de +13.9% en octubre de 2014.

Al interior de los **depósitos a plazo**, con una aportación de 38.6% de la captación en su conjunto, los rubros que mejoraron fueron: los de **intermediarios financieros** que avanzaron de +7.8% a +19.1%, **de particulares** ubicándose en +4.6% (+2.6% previo), mientras que se observó un repunte en los del **sector público no financiero** de -40.5% a +1.2%; los **depósitos de empresas** perdieron vigor pasando de +6.0% a +3.4%, al mismo tiempo que las **operaciones con bancos comerciales** cayeron de +41.8% a -11.1%.

Dentro de los **depósitos a la vista**, que representan 61.4% de la captación total, en terreno positivo los rubros que mejoraron en su tasa anualizada fueron: de **empresas** +18.7% (+11.1% previo), de **particulares** en +8.5% (+5.1% previo), en tanto los del **sector público no financiero** redujeron el ascenso de +7.8% a +7.4%, mientras que los **de intermediarios financieros** repuntaron de -0.5% a +28.9%; los que perdieron terreno con caídas fueron los de **operaciones con bancos comerciales** que cayeron -30.4% (-41.3% previo).

Captación del Público No Bancario

| | Millones de Pesos | | V% Anual | | V Absoluta | | Participación % | |
|----------------------------|-------------------|------------------|--------------|--------------|----------------|---------------|-----------------|--------------|
| | Ene-14 | Ene-15 | Nominal | Real | Anual | Mensual | Ene-14 | Ene-15 |
| Total | 3,184,090 | 3,653,145 | 14.7% | 11.3% | 469,055 | 29,999 | 100.0 | 100.0 |
| Vista | 1,924,891 | 2,241,850 | 16.5% | 13.0% | 316,959 | -5,305 | 60.5 | 61.4 |
| Intermediarios Financieros | 52,503 | 69,724 | 32.8% | 28.9% | 17,221 | -22,670 | 1.6 | 1.9 |
| Sector Público | 234,700 | 259,837 | 10.7% | 7.4% | 25,137 | -4,059 | 7.4 | 7.1 |
| Empresas | 758,975 | 928,671 | 22.4% | 18.7% | 169,696 | 19,507 | 23.8 | 25.4 |
| Particulares | 882,268 | 986,167 | 11.8% | 8.5% | 103,899 | 1,935 | 27.7 | 27.0 |
| Bancos Comerciales | -3,555 | -2,550 | -28.3% | -30.4% | 1,006 | -17 | -0.1 | -0.1 |
| Plazo | 1,259,199 | 1,411,295 | 12.1% | 8.7% | 152,096 | 35,304 | 39.5 | 38.6 |
| Intermediarios Financieros | 354,963 | 435,599 | 22.7% | 19.1% | 80,636 | 24,535 | 11.1 | 11.9 |
| Sector Público | 11,362 | 11,851 | 4.3% | 1.2% | 490 | 2,475 | 0.4 | 0.3 |
| Empresas | 374,921 | 399,672 | 6.6% | 3.4% | 24,751 | -9,457 | 11.8 | 10.9 |
| Particulares | 553,026 | 596,305 | 7.8% | 4.6% | 43,279 | 10,977 | 17.4 | 16.3 |
| Bancos Comerciales | -35,073 | -32,132 | -8.4% | -11.1% | 2,941 | 6,774 | -1.1 | -0.9 |

Fuente: Elaborado por Estudios Económicos de Scotiabank con información de Banco de México.

Este documento, elaborado por la Dirección de Estudios Económicos, y dirigido exclusivamente a personas que radican en el territorio Mexicano, es publicado con la única intención de proporcionar información y análisis con base en las fuentes que se consideran fidedignas y que sin embargo, no garantizan su veracidad. Las opiniones, estimaciones y proyecciones contenidas aquí reflejan el punto de vista personal de los economistas y analistas de Scotiabank Inverlat señalados en el presente documento, no el de un área de negocio en particular y no necesariamente una opinión institucional. Dichas opiniones pueden modificarse de acuerdo con los cambios en las condiciones económicas, políticas y sociales, y no deben ser consideradas como una declaración unilateral de la voluntad, ni ser interpretadas como una oferta, sugerencia o invitación para comprar o vender valor alguno, o como una oferta, invitación o sugerencia para contratar los servicios de Scotiabank Inverlat. Asimismo el presente análisis no puede ser entendido como una Asesoría de Inversiones ya que no constituye en forma alguna, una recomendación personalizada a quien lo recibe, por lo que la decisión de inversión sobre alguno o algunos emisor(es) mencionada(s) en el presente análisis es responsabilidad exclusiva del cliente en función de su perfil de inversión. Este documento es de libre distribución de acuerdo a "Pláticas de Venta". La compensación de los analistas que elaboraron el documento depende, entre otros factores, de la rentabilidad y la utilidad generada por todos los áreas de Scotiabank Inverlat, pero no por un negocio o área de negocio en particular. La compensación de los analistas no se relaciona con una recomendación en particular; la compensación, entre otros factores, depende de la asertividad de las estimaciones y recomendaciones contenidas en este documento. Los analistas no reciben compensación alguna por parte de los emisores de los valores que se describen en este reporte. Asimismo, los analistas no percibieron compensación alguna de personas distintas al Grupo Financiero Scotiabank Inverlat o de sus subsidiarias y/o afiliadas con respecto a la elaboración de este reporte. Alguno de las empresas del Grupo Financiero Scotiabank Inverlat puede realizar inversiones por cuenta propia en los valores descritos en este reporte. Scotiabank Inverlat o alguna otra empresa del Grupo pueden tener alguna relación de negocios con los emisores de los valores contenidos en este reporte (agente colocador, agente estructurador, representante común, asesor financiero, servicios financieros, etc.). La Dirección de Estudios Económicos es un área independiente de las áreas de negocio, incluyendo el área de Operaciones y de Banca de Inversión, y no recibe remuneración, directiva, o de cualquier forma, influencia alguna por parte de las áreas de negocio que pueda afectar en cualquier sentido las opiniones contenidas en este documento. Este documento no puede fotocoparse, ser utilizado por cualquier medio electrónico o bien ser reproducido por algún otro medio o método en forma parcial o total; tampoco puede ser citado o divulgado sin la previa autorización de la Dirección de Estudios Económicos de Grupo Financiero Scotiabank Inverlat, S.A. de C.V. Los servicios de Scotia Inverlat Casa de Bolsa no están disponibles para personas en los Estados Unidos de América, salvo Inversionistas Institucionales Septiembreres (Major Institutional Investors) o Corredores Registrados (Registered Broker Dealers).

• Luis Armando Jaramillo-Mosqueira
5123-2686
ljmosqueira@scotiabank.com.mx

Captación de la Banca Comercial del Público No Bancario
Var. % Real Anual

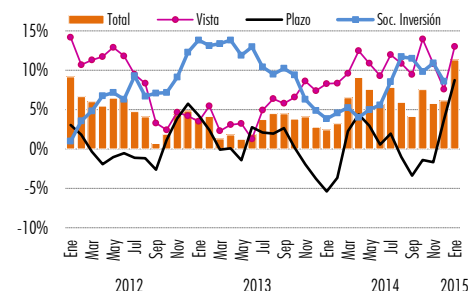

Captación a la Vista
Var. % Real Anual

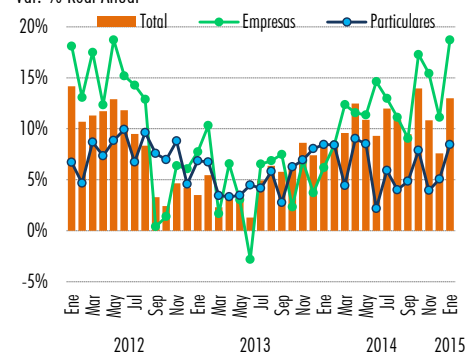

Captación a Plazo
Var. % Real Anual

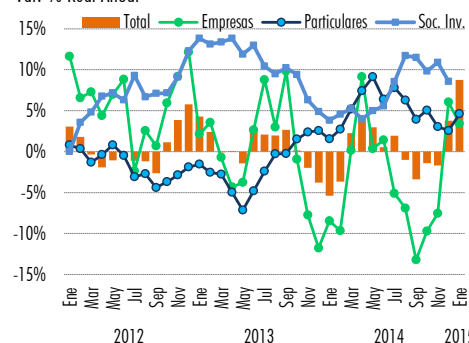

Estudios Económicos

• Mario Correa 5123-2683
• Carlos González 5123-2685
• Silvia González 5123-2687
• Luis Jaramillo 5123-2686
• Gabriela Montiel 5123-0000 x. 36760
estudeco@scotiab.com.mx

Financiamiento Bancario ▶

Durante enero, el **financiamiento total otorgado por la banca comercial**, que incluye cartera de crédito vigente y vencida y la cartera de valores, avanzó de +5.6% a +7.8% real anual, su mejor avance de los últimos diez meses.

El **financiamiento directo de la banca comercial al sector privado**, componente de mayor ponderación dentro del financiamiento (73.4% del total), mejoró su ritmo de crecimiento anualizado de +3.6% a +5.6% —por tercera vez consecutiva luego de tocar un mínimo en octubre pasado. Sus tres componentes mejoraron significativamente con avances respecto a diciembre de 2014, particularmente el de **empresas y personas físicas** de +2.7% a +5.3%, el de **vivienda** de +4.5% a +6.1% y el de **consumo** de +1.7% a +2.8%.

Finalmente, la dinámica del **financiamiento al sector público**, que representa 16.1% del total, superó el ya vigoroso crecimiento de diciembre previo, incrementando su variación anual de +15.8% a +19.0%; aunado a éste, el dirigido a **estados y municipios**, que había perdido terreno en diciembre luego del avance notable en noviembre, también hizo lo propio superando el +1.7% previo, alcanzando en enero +3.5%.

Financiamiento de la Banca Comercial

| | Millones de pesos | | V% Anual | | Participación % | |
|---|-------------------|------------------|-------------|------------|-----------------|--------------|
| | Ene-14 | Ene-15 | Nominal | Real | Ene-14 | Ene-15 |
| Financiamiento de la Banca Comercial | 3,542,990 | 3,936,211 | 11.1 | 7.8 | 100.0 | 100.0 |
| Al Sector Privado | 2,695,226 | 2,932,287 | 8.8 | 5.6 | 76.1 | 74.5 |
| Directo | 2,654,008 | 2,889,818 | 8.9 | 5.6 | 74.9 | 73.4 |
| Consumo | 680,199 | 720,850 | 6.0 | 2.8 | 19.2 | 18.3 |
| Vivienda | 493,646 | 540,059 | 9.4 | 6.1 | 13.9 | 13.7 |
| Empresas y P.F. Con Act. Emp. | 1,362,821 | 1,478,426 | 8.5 | 5.3 | 38.5 | 37.6 |
| A Estados y Municipios | 292,658 | 312,273 | 6.7 | 3.5 | 8.3 | 7.9 |
| Al Sector Público | 517,435 | 634,866 | 22.7 | 19.0 | 14.6 | 16.1 |
| Otros (IPAB, Pidiregas, FARAC) | 37,672 | 56,785 | 50.7 | 46.3 | 1.1 | 1.4 |

Fuente: Elaborado por Estudios Económicos de Scotiabank con información de Banco de México.

Crédito Bancario por Sector Económico ▶

El **crédito de la banca comercial por sector económico** aumentó el mes pasado su ritmo de crecimiento anualizado por segundo mes consecutivo, de +3.3% a +5.4% real anual.

El **crédito total al sector industrial**, que agrupa al 23.9% del total otorgado, nuevamente avanzó de +1.2% a +4.6% real anual. Al interior, el dirigido a **manufacturas** mejoró de +3.9 a +7.9% real, el orientado a **minería** superó el record previo de +53.7%, alcanzando ahora un crecimiento real de +75.1%, mientras el destinado a la **construcción** aligeró significativamente su caída previa de -2.8% contrayéndose en enero tan sólo -0.4%.

El **crédito al sector servicios**, que comprende al 27.3% del crédito total, recupera el terreno perdido los tres meses previos mejorando el dato precedente de +6.2% ubicando su crecimiento en +8.5% real, caracterizado por avances en: **comercio** de +9.1% a +10.7%, un repunte en **alquiler de inmuebles** de -7.0% a +0.6%, así como una menor contracción en **esparcimiento** que pasó de -5.2% a -1.0%, y una mejora en **"otros"** de +22.2% a 25.6%; **transporte**, por su parte, se mantiene relativamente estable en +17.0%, lo mismo que **servicios comunales, sociales y personales** que no observó una variación significativa (0.0%); finalmente, en servicios **financieros** aumenta de +27.9% a +33.3%.

En cuanto al **crédito para adquisición de vivienda**, que representa el 20.0% del total, por el lado positivo destaca el otorgado a la adquisición de **vivienda media y residencial** que mejora de +5.9% a +7.8%; por el contrario, para **vivienda de interés social** sigue contrayéndose, ahora en -4.2% luego de caer en diciembre -5.0% real.

Financiamiento Directo de la Banca Comercial

Var. % Real Anual

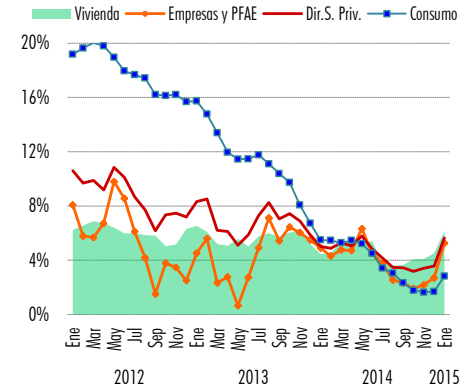

Financiamiento Directo de la Banca Comercial

Var. % Real Anual

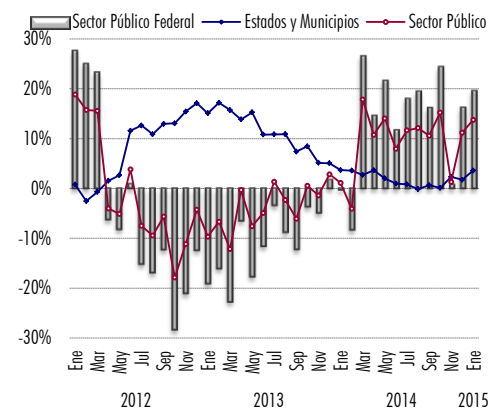

Distribución del Financiamiento

Miles de Millones de Pesos

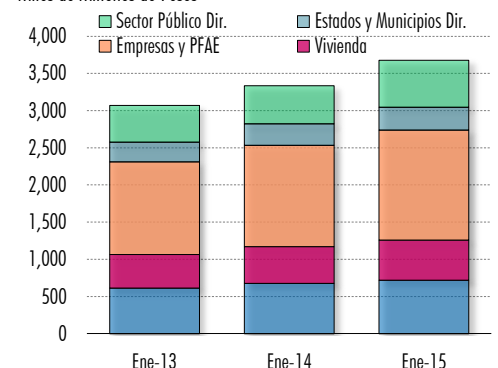

Crédito Otorgado por la Banca Comercial, según la actividad de los prestatarios*

| | Millones de Pesos | | V% Anual | | V Absoluta Mensual | Participación % | | Aportación Ene-15 |
|-------------------------|-------------------|------------------|-------------|-------------|--------------------|-----------------|--------------|-------------------|
| | Ene-14 | Ene-15 | Nominal | Real | | Ene-14 | Ene-15 | |
| Total | 2,487,090 | 2,702,278 | 8.7% | 5.4% | 18,197 | 100.0 | 100.0 | 5.4 |
| Agropecuario | 53,435 | 58,155 | 8.8% | 5.6% | 1,343 | 2.1 | 2.2 | 0.1 |
| Industrial | 598,048 | 644,869 | 7.8% | 4.6% | 14,228 | 24.0 | 23.9 | 1.1 |
| Minería | 5,937 | 10,713 | 80.4% | 75.1% | 845 | 0.2 | 0.4 | 0.3 |
| Manufacturas | 307,331 | 341,757 | 11.2% | 7.9% | 8,208 | 12.4 | 12.6 | 1.0 |
| Construcción | 284,780 | 292,400 | 2.7% | -0.4% | 5,175 | 11.5 | 10.8 | 0.0 |
| Servicios | 658,562 | 736,742 | 11.9% | 8.5% | -2,593 | 26.5 | 27.3 | 2.3 |
| Comercio | 318,647 | 363,506 | 14.1% | 10.7% | 582 | 12.8 | 13.5 | 1.4 |
| Transporte | 48,511 | 58,490 | 20.6% | 17.0% | -525 | 2.0 | 2.2 | 0.4 |
| Alquiler de Inmuebles | 85,762 | 88,907 | 3.7% | 0.6% | 2,300 | 3.4 | 3.3 | 0.0 |
| Serv. Com. Soc. y Pers. | 123,916 | 127,713 | 3.1% | 0.0% | -5,666 | 5.0 | 4.7 | 0.0 |
| Esparcimiento | 27,514 | 28,068 | 2.0% | -1.0% | 460 | 1.1 | 1.0 | 0.0 |
| Financieros | 9,404 | 12,920 | 37.4% | 33.3% | -190 | 0.4 | 0.5 | 0.2 |
| Agrupaciones | 1,514 | 1,085 | -28.3% | -30.4% | -196 | 0.1 | 0.0 | 0.0 |
| Otros | 43,294 | 56,054 | 29.5% | 25.6% | 642 | 1.7 | 2.1 | 0.5 |
| Vivienda | 496,846 | 541,662 | 9.0% | 5.8% | 7,562 | 20.0 | 20.0 | 1.2 |
| Interés Social | 83,063 | 81,995 | -1.3% | -4.2% | 2,835 | 3.3 | 3.0 | -0.1 |
| Media y Residencial | 413,783 | 459,667 | 11.1% | 7.8% | 4,727 | 16.6 | 17.0 | 1.3 |
| Consumo | 680,199 | 720,850 | 6.0% | 2.8% | -2,343 | 27.3 | 26.7 | 0.8 |
| Tarjeta de Crédito | 303,734 | 312,213 | 2.8% | -0.3% | -2,984 | 12.2 | 11.6 | 0.0 |
| Bienes Duraderos | 67,490 | 70,868 | 5.0% | 1.9% | 361 | 2.7 | 2.6 | 0.0 |
| Nómina | 136,982 | 161,568 | 17.9% | 14.4% | 1,595 | 5.5 | 6.0 | 0.9 |
| Personales | 129,993 | 141,055 | 8.5% | 5.3% | -181 | 5.2 | 5.2 | 0.3 |
| Otros | 42,001 | 35,146 | -16.3% | -18.8% | -1,134 | 1.7 | 1.3 | -0.2 |

Fuente: Elaborado por Estudios Económicos de Scotiabank con información de Banco de México.

*Los montos incluyen cartera vigente, vencida, redescontada, intereses devengados sobre préstamos y créditos vigentes, intereses vencidos, esquema de participación de flujos con FOBAPROA y la cartera reestructurada en UDIS.

Fuente: Estudios Económicos de Scotiabank con información de Banco de México.

Por su parte, el **crédito al consumo**, con un peso del 26.7% del total, mejoró notablemente este mes, por segunda ocasión consecutiva, ubicándose en +2.8% (frente al +1.7% previo), destacando por el lado positivo, el crédito para la compra de **bienes duraderos** que aumentó de +0.3% a +1.9%, a nómina que mejoró de +12.4% a +14.4%, al igual que a créditos al **consumo personal** avanzando de +4.1% a +5.3%, mientras que en **tarjeta de crédito**, no obstante desaceleró la caída de -1.3% en diciembre, se contrajo por quinta vez consecutiva, ahora en -0.3%.

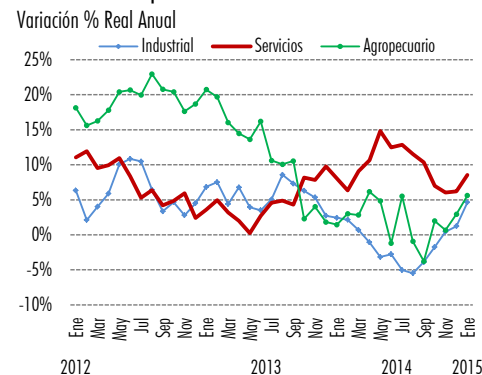
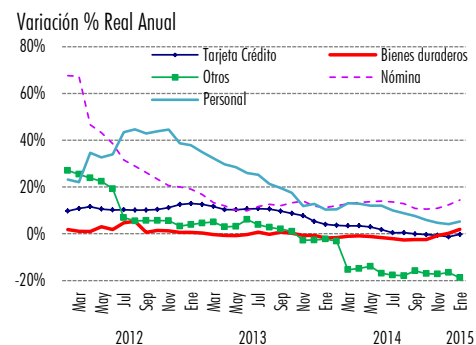
Crédito Comercial por Sector

Crédito al Consumo

FINANCIAMIENTO DIRECTO AL SECTOR PRIVADO

| Fecha | PIB | Miles de Millones de Pesos | | | | % Respecto a PIB | | | | Var. % Real Anual | | | |
|---------|--------|----------------------------|--------------|--------------|----------------|------------------|------------|------------|------------|-------------------|-------------|------------|------------|
| | | Directo Total | Consumo | Vivienda | Empresas | Directo Total | Consumo | Vivienda | Empresas | Directo Total | Consumo | Vivienda | Empresas |
| ene.-11 | 13,914 | 1,879.3 | 416.5 | 372.0 | 1,024.4 | 13.5 | 3.0 | 2.7 | 7.4 | 4.0 | 2.0 | 3.1 | 6.2 |
| feb.-11 | 13,914 | 1,896.4 | 419.9 | 373.6 | 1,039.3 | 13.6 | 3.0 | 2.7 | 7.5 | 5.1 | 3.9 | 3.1 | 7.7 |
| mar.-11 | 13,914 | 1,933.2 | 425.8 | 377.7 | 1,064.2 | 13.9 | 3.1 | 2.7 | 7.6 | 7.9 | 7.0 | 4.2 | 11.1 |
| abr.-11 | 14,163 | 1,960.0 | 435.6 | 380.4 | 1,056.4 | 13.8 | 3.1 | 2.7 | 7.5 | 9.0 | 8.8 | 3.9 | 10.1 |
| may.-11 | 14,163 | 1,964.2 | 443.0 | 382.8 | 1,054.5 | 13.9 | 3.1 | 2.7 | 7.4 | 8.5 | 10.7 | 4.0 | 8.8 |
| jun.-11 | 14,163 | 1,987.5 | 452.3 | 386.0 | 1,064.1 | 14.0 | 3.2 | 2.7 | 7.5 | 8.8 | 11.7 | 4.1 | 9.1 |
| jul.-11 | 14,514 | 2,013.1 | 461.2 | 388.6 | 1,079.2 | 13.9 | 3.2 | 2.7 | 7.4 | 10.0 | 13.3 | 3.6 | 10.8 |
| ago.-11 | 14,514 | 2,037.6 | 471.2 | 391.4 | 1,092.4 | 14.0 | 3.2 | 2.7 | 7.5 | 10.0 | 14.6 | 4.0 | 10.4 |
| sep.-11 | 14,514 | 2,095.5 | 482.3 | 395.3 | 1,137.0 | 14.4 | 3.3 | 2.7 | 7.8 | 11.3 | 16.9 | 4.7 | 11.8 |
| oct.-11 | 15,609 | 2,090.8 | 491.4 | 399.1 | 1,119.5 | 13.4 | 3.1 | 2.6 | 7.2 | 9.5 | 17.6 | 4.9 | 7.9 |
| nov.-11 | 15,609 | 2,138.8 | 509.6 | 404.0 | 1,143.4 | 13.7 | 3.3 | 2.6 | 7.3 | 10.4 | 19.2 | 4.1 | 8.8 |
| dic.-11 | 15,609 | 2,184.4 | 513.9 | 406.4 | 1,177.2 | 14.0 | 3.3 | 2.6 | 7.5 | 11.6 | 19.5 | 4.2 | 10.7 |
| ene.-12 | 15,287 | 2,162.6 | 516.4 | 411.2 | 1,151.9 | 14.1 | 3.4 | 2.7 | 7.5 | 10.6 | 19.2 | 6.2 | 8.1 |
| feb.-12 | 15,287 | 2,160.8 | 521.8 | 413.5 | 1,142.0 | 14.1 | 3.4 | 2.7 | 7.5 | 9.7 | 19.6 | 6.6 | 5.8 |
| mar.-12 | 15,287 | 2,203.6 | 530.2 | 418.8 | 1,166.6 | 14.4 | 3.5 | 2.7 | 7.6 | 9.9 | 20.0 | 6.9 | 5.7 |
| abr.-12 | 15,421 | 2,213.0 | 539.6 | 419.8 | 1,166.0 | 14.4 | 3.5 | 2.7 | 7.6 | 9.2 | 19.8 | 6.7 | 6.7 |
| may.-12 | 15,421 | 2,261.0 | 547.3 | 423.0 | 1,202.3 | 14.7 | 3.5 | 2.7 | 7.8 | 10.8 | 19.0 | 6.4 | 9.8 |
| jun.-12 | 15,421 | 2,283.2 | 556.6 | 426.8 | 1,205.3 | 14.8 | 3.6 | 2.8 | 7.8 | 10.1 | 18.0 | 6.0 | 8.6 |
| jul.-12 | 15,597 | 2,284.4 | 566.7 | 430.2 | 1,195.7 | 14.6 | 3.6 | 2.8 | 7.7 | 8.7 | 17.7 | 6.0 | 6.1 |
| ago.-12 | 15,597 | 2,295.2 | 578.6 | 433.3 | 1,190.0 | 14.7 | 3.7 | 2.8 | 7.6 | 7.7 | 17.4 | 5.9 | 4.2 |
| sep.-12 | 15,597 | 2,331.0 | 587.3 | 438.2 | 1,209.4 | 14.9 | 3.8 | 2.8 | 7.8 | 6.2 | 16.2 | 5.8 | 1.5 |
| oct.-12 | 16,206 | 2,347.7 | 597.0 | 438.5 | 1,215.2 | 14.5 | 3.7 | 2.7 | 7.5 | 7.4 | 16.1 | 5.0 | 3.8 |
| nov.-12 | 16,206 | 2,394.6 | 616.9 | 442.7 | 1,232.5 | 14.8 | 3.8 | 2.7 | 7.6 | 7.5 | 16.2 | 5.2 | 3.5 |
| dic.-12 | 16,206 | 2,424.9 | 615.7 | 447.4 | 1,249.8 | 15.0 | 3.8 | 2.8 | 7.7 | 7.2 | 15.7 | 6.3 | 2.5 |
| ene.-13 | 15,701 | 2,418.8 | 617.1 | 452.3 | 1,243.3 | 15.4 | 3.9 | 2.9 | 7.9 | 8.3 | 15.7 | 6.5 | 4.5 |
| feb.-13 | 15,701 | 2,428.3 | 620.2 | 454.3 | 1,248.8 | 15.5 | 3.9 | 2.9 | 8.0 | 8.5 | 14.8 | 6.1 | 5.6 |
| mar.-13 | 15,701 | 2,439.9 | 626.8 | 459.3 | 1,244.7 | 15.5 | 4.0 | 2.9 | 7.9 | 6.2 | 13.4 | 5.2 | 2.3 |
| abr.-13 | 15,907 | 2,457.9 | 632.3 | 461.6 | 1,253.9 | 15.5 | 4.0 | 2.9 | 7.9 | 6.1 | 12.0 | 5.1 | 2.8 |
| may.-13 | 15,907 | 2,486.4 | 638.2 | 467.3 | 1,266.2 | 15.6 | 4.0 | 2.9 | 8.0 | 5.1 | 11.5 | 5.6 | 0.7 |
| jun.-13 | 15,907 | 2,516.2 | 645.8 | 466.5 | 1,288.8 | 15.8 | 4.1 | 2.9 | 8.1 | 5.9 | 11.5 | 5.0 | 2.7 |
| jul.-13 | 16,102 | 2,536.2 | 655.4 | 470.8 | 1,298.2 | 15.8 | 4.1 | 2.9 | 8.1 | 7.3 | 11.8 | 5.8 | 4.9 |
| ago.-13 | 16,102 | 2,570.8 | 665.0 | 475.2 | 1,318.7 | 16.0 | 4.1 | 3.0 | 8.2 | 8.3 | 11.1 | 6.0 | 7.1 |
| sep.-13 | 16,102 | 2,580.1 | 670.3 | 479.0 | 1,318.3 | 16.0 | 4.2 | 3.0 | 8.2 | 7.1 | 10.4 | 5.7 | 5.4 |
| oct.-13 | 16,776 | 2,607.1 | 677.1 | 480.7 | 1,336.9 | 15.5 | 4.0 | 2.9 | 8.0 | 7.4 | 9.7 | 6.0 | 6.4 |
| nov.-13 | 16,776 | 2,652.4 | 690.8 | 486.9 | 1,354.2 | 15.8 | 4.1 | 2.9 | 8.1 | 6.9 | 8.1 | 6.1 | 6.0 |
| dic.-13 | 16,776 | 2,669.5 | 683.3 | 489.5 | 1,370.9 | 15.9 | 4.1 | 2.9 | 8.2 | 5.9 | 6.7 | 5.2 | 5.5 |
| ene.-14 | 16,510 | 2,654.0 | 680.2 | 493.6 | 1,362.8 | 16.1 | 4.1 | 3.0 | 8.3 | 5.0 | 5.5 | 4.5 | 4.9 |
| feb.-14 | 16,510 | 2,654.7 | 681.7 | 495.0 | 1,357.7 | 16.1 | 4.1 | 3.0 | 8.2 | 4.9 | 5.5 | 4.5 | 4.3 |
| mar.-14 | 16,510 | 2,665.9 | 684.7 | 502.2 | 1,353.0 | 16.1 | 4.1 | 3.0 | 8.2 | 5.3 | 5.3 | 5.4 | 4.8 |
| abr.-14 | 16,836 | 2,672.3 | 690.1 | 502.7 | 1,359.1 | 15.9 | 4.1 | 3.0 | 8.1 | 5.1 | 5.5 | 5.2 | 4.7 |
| may.-14 | 16,836 | 2,722.8 | 695.0 | 508.9 | 1,393.5 | 16.2 | 4.1 | 3.0 | 8.3 | 5.8 | 5.2 | 5.2 | 6.3 |
| jun.-14 | 16,836 | 2,737.1 | 700.2 | 510.2 | 1,397.5 | 16.3 | 4.2 | 3.0 | 8.3 | 4.8 | 4.5 | 5.4 | 4.5 |
| jul.-14 | 17,045 | 2,749.4 | 705.4 | 508.5 | 1,402.0 | 16.1 | 4.1 | 3.0 | 8.2 | 4.2 | 3.4 | 3.8 | 3.8 |
| ago.-14 | 17,045 | 2,770.9 | 713.7 | 512.7 | 1,408.4 | 16.3 | 4.2 | 3.0 | 8.3 | 3.5 | 3.0 | 3.6 | 2.5 |
| sep.-14 | 17,045 | 2,781.7 | 714.9 | 517.4 | 1,405.9 | 16.3 | 4.2 | 3.0 | 8.2 | 3.4 | 2.3 | 3.7 | 2.3 |
| oct.-14 | 17,811 | 2,805.8 | 718.8 | 521.8 | 1,421.0 | 15.8 | 4.0 | 2.9 | 8.0 | 3.2 | 1.8 | 4.1 | 1.9 |
| nov.-14 | 17,811 | 2,857.1 | 731.3 | 527.9 | 1,441.4 | 16.0 | 4.1 | 3.0 | 8.1 | 3.4 | 1.6 | 4.1 | 2.2 |
| dic.-14 | 17,811 | 2,877.7 | 723.2 | 532.5 | 1,465.4 | 16.2 | 4.1 | 3.0 | 8.2 | 3.6 | 1.7 | 4.5 | 2.7 |
| ene.-15 | 17,811 | 2,889.8 | 720.8 | 540.1 | 1,478.4 | 16.2 | 4.0 | 3.0 | 8.3 | 5.6 | 2.8 | 6.1 | 5.3 |

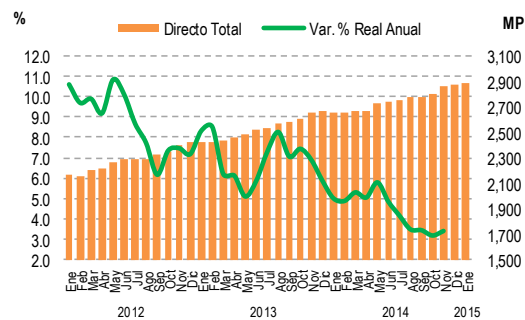
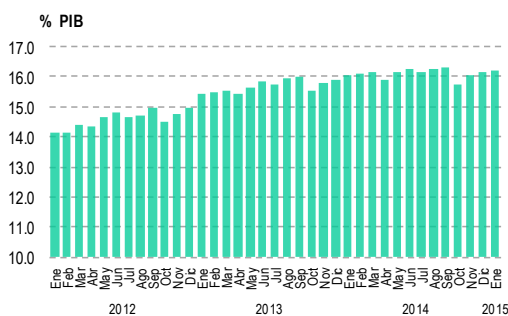
FINANCIAMIENTO DIRECTO AL SECTOR PRIVADO



CAPTACIÓN BANCARIA

| Fecha | Miles de Millones de Pesos | | | % Respecto a PIB | | | Var. % Real Anual | | |
|---------|----------------------------|---------|---------|------------------|-------|-------|-------------------|-------|-------|
| | Total | Vista | Plazo | Total | Vista | Plazo | Total | Vista | Plazo |
| ene.-11 | 2,443.4 | 1,340.1 | 1,103.3 | 17.6 | 9.6 | 7.9 | 6.9 | 8.6 | 4.8 |
| feb.-11 | 2,473.0 | 1,345.9 | 1,127.2 | 17.8 | 9.7 | 8.1 | 8.4 | 9.8 | 6.9 |
| mar.-11 | 2,563.6 | 1,398.5 | 1,165.1 | 18.4 | 10.1 | 8.4 | 11.1 | 13.2 | 8.8 |
| abr.-11 | 2,541.6 | 1,371.0 | 1,170.7 | 17.9 | 9.7 | 8.3 | 11.0 | 12.5 | 9.3 |
| may.-11 | 2,534.1 | 1,363.5 | 1,170.5 | 17.9 | 9.6 | 8.3 | 9.8 | 9.9 | 9.7 |
| jun.-11 | 2,602.5 | 1,458.8 | 1,143.7 | 18.4 | 10.3 | 8.1 | 9.4 | 14.2 | 3.8 |
| jul.-11 | 2,575.5 | 1,426.6 | 1,148.9 | 17.7 | 9.8 | 7.9 | 7.7 | 11.8 | 3.0 |
| ago.-11 | 2,613.9 | 1,441.3 | 1,172.5 | 18.0 | 9.9 | 8.1 | 8.2 | 12.2 | 3.6 |
| sep.-11 | 2,735.0 | 1,542.9 | 1,192.1 | 18.8 | 10.6 | 8.2 | 11.1 | 15.4 | 6.0 |
| oct.-11 | 2,700.5 | 1,525.9 | 1,174.6 | 17.3 | 9.8 | 7.5 | 9.8 | 16.6 | 2.1 |
| nov.-11 | 2,715.8 | 1,547.7 | 1,168.1 | 17.4 | 9.9 | 7.5 | 9.1 | 13.9 | 3.4 |
| dic.-11 | 2,827.6 | 1,665.0 | 1,162.6 | 18.1 | 10.7 | 7.4 | 6.4 | 9.7 | 2.0 |
| ene.-12 | 2,774.9 | 1,592.0 | 1,182.9 | 18.2 | 10.4 | 7.7 | 9.2 | 14.2 | 3.1 |
| feb.-12 | 2,739.2 | 1,547.3 | 1,191.9 | 17.9 | 10.1 | 7.8 | 6.6 | 10.7 | 1.8 |
| mar.-12 | 2,819.1 | 1,614.5 | 1,204.6 | 18.4 | 10.6 | 7.9 | 6.0 | 11.3 | -0.3 |
| abr.-12 | 2,771.4 | 1,584.0 | 1,187.4 | 18.0 | 10.3 | 7.7 | 5.4 | 11.7 | -1.9 |
| may.-12 | 2,801.6 | 1,598.7 | 1,202.9 | 18.2 | 10.4 | 7.8 | 6.5 | 12.9 | -1.0 |
| jun.-12 | 2,888.8 | 1,701.9 | 1,186.9 | 18.7 | 11.0 | 7.7 | 6.4 | 11.8 | -0.5 |
| jul.-12 | 2,817.2 | 1,630.9 | 1,186.3 | 18.1 | 10.5 | 7.6 | 4.8 | 9.5 | -1.1 |
| ago.-12 | 2,844.6 | 1,632.8 | 1,211.8 | 18.2 | 10.5 | 7.8 | 4.1 | 8.3 | -1.2 |
| sep.-12 | 2,885.7 | 1,669.7 | 1,216.0 | 18.5 | 10.7 | 7.8 | 0.7 | 3.3 | -2.6 |
| oct.-12 | 2,877.2 | 1,634.7 | 1,242.5 | 17.8 | 10.1 | 7.7 | 1.9 | 2.4 | 1.1 |
| nov.-12 | 2,951.4 | 1,687.4 | 1,264.0 | 18.2 | 10.4 | 7.8 | 4.3 | 4.7 | 3.9 |
| dic.-12 | 3,070.4 | 1,796.9 | 1,273.5 | 18.9 | 11.1 | 7.9 | 4.8 | 4.2 | 5.8 |
| ene.-13 | 2,975.1 | 1,701.3 | 1,273.8 | 18.9 | 10.8 | 8.1 | 3.8 | 3.5 | 4.3 |
| feb.-13 | 2,953.7 | 1,689.6 | 1,264.0 | 18.8 | 10.8 | 8.1 | 4.1 | 5.4 | 2.4 |
| mar.-13 | 2,976.4 | 1,721.7 | 1,254.7 | 19.0 | 11.0 | 8.0 | 1.3 | 2.3 | -0.1 |
| abr.-13 | 2,952.5 | 1,708.7 | 1,243.8 | 18.6 | 10.7 | 7.8 | 1.8 | 3.1 | 0.1 |
| may.-13 | 2,967.4 | 1,726.9 | 1,240.5 | 18.7 | 10.9 | 7.8 | 1.2 | 3.2 | -1.4 |
| jun.-13 | 3,063.8 | 1,794.1 | 1,269.6 | 19.3 | 11.3 | 8.0 | 1.9 | 1.3 | 2.8 |
| jul.-13 | 3,023.8 | 1,770.6 | 1,253.2 | 18.8 | 11.0 | 7.8 | 3.7 | 4.9 | 2.1 |
| ago.-13 | 3,075.3 | 1,797.0 | 1,278.3 | 19.1 | 11.2 | 7.9 | 4.5 | 6.4 | 2.0 |
| sep.-13 | 3,116.9 | 1,826.3 | 1,290.6 | 19.4 | 11.3 | 8.0 | 4.5 | 5.8 | 2.6 |
| oct.-13 | 3,086.9 | 1,800.8 | 1,286.1 | 18.4 | 10.7 | 7.7 | 3.8 | 6.6 | 0.1 |
| nov.-13 | 3,183.0 | 1,899.1 | 1,283.9 | 19.0 | 11.3 | 7.7 | 4.1 | 8.6 | -2.0 |
| dic.-13 | 3,280.6 | 2,006.6 | 1,274.1 | 19.6 | 12.0 | 7.6 | 2.8 | 7.4 | -3.8 |
| ene.-14 | 3,184.1 | 1,924.9 | 1,259.2 | 19.3 | 11.7 | 7.6 | 2.4 | 8.3 | -5.4 |
| feb.-14 | 3,177.4 | 1,908.2 | 1,269.2 | 19.2 | 11.6 | 7.7 | 3.2 | 8.3 | -3.7 |
| mar.-14 | 3,289.0 | 1,957.7 | 1,331.3 | 19.9 | 11.9 | 8.1 | 6.5 | 9.6 | 2.3 |
| abr.-14 | 3,332.8 | 1,989.0 | 1,343.8 | 19.8 | 11.8 | 8.0 | 9.1 | 12.5 | 4.4 |
| may.-14 | 3,304.1 | 1,981.9 | 1,322.2 | 19.6 | 11.8 | 7.9 | 7.6 | 10.9 | 3.0 |
| jun.-14 | 3,359.1 | 2,034.6 | 1,324.5 | 20.0 | 12.1 | 7.9 | 5.7 | 9.3 | 0.6 |
| jul.-14 | 3,393.0 | 2,063.3 | 1,329.6 | 19.9 | 12.1 | 7.8 | 7.8 | 12.0 | 1.9 |
| ago.-14 | 3,392.8 | 2,074.8 | 1,318.0 | 19.9 | 12.2 | 7.7 | 5.9 | 10.9 | -1.0 |
| sep.-14 | 3,383.0 | 2,083.4 | 1,299.6 | 19.8 | 12.2 | 7.6 | 4.1 | 9.5 | -3.4 |
| oct.-14 | 3,462.5 | 2,140.1 | 1,322.4 | 19.4 | 12.0 | 7.4 | 7.5 | 13.9 | -1.4 |
| nov.-14 | 3,507.5 | 2,192.6 | 1,314.9 | 19.7 | 12.3 | 7.4 | 5.8 | 10.8 | -1.7 |
| dic.-14 | 3,623.1 | 2,247.2 | 1,376.0 | 20.3 | 12.6 | 7.7 | 6.1 | 7.6 | 3.8 |
| ene.-15 | 3,653.1 | 2,241.8 | 1,411.3 | 20.5 | 12.6 | 7.9 | 11.3 | 13.0 | 8.7 |

CAPTACIÓN BANCARIA TOTAL

